

NOTAS SOBRE OSABIDE GLOBAL

1.- Cómo introducir los diagnósticos

Como parece que alguno de nosotros estamos teniendo alguna dificultad a la hora de introducir los diagnósticos a través del Osabide Global, bien por no tener muy claro cómo buscarlos o bien porque una vez que los buscamos no los guardamos correctamente, en este “briconsejo” vamos a ir viendo mediante “pantallazos” cuáles son los pasos a seguir.

1º- Una vez que hemos entrado en la historia clínica del paciente y registrado en el evolutivo toda la información aportada por el paciente, debemos pinchar en el icono del “libro” que aparece en la parte inferior derecha de la pantalla.

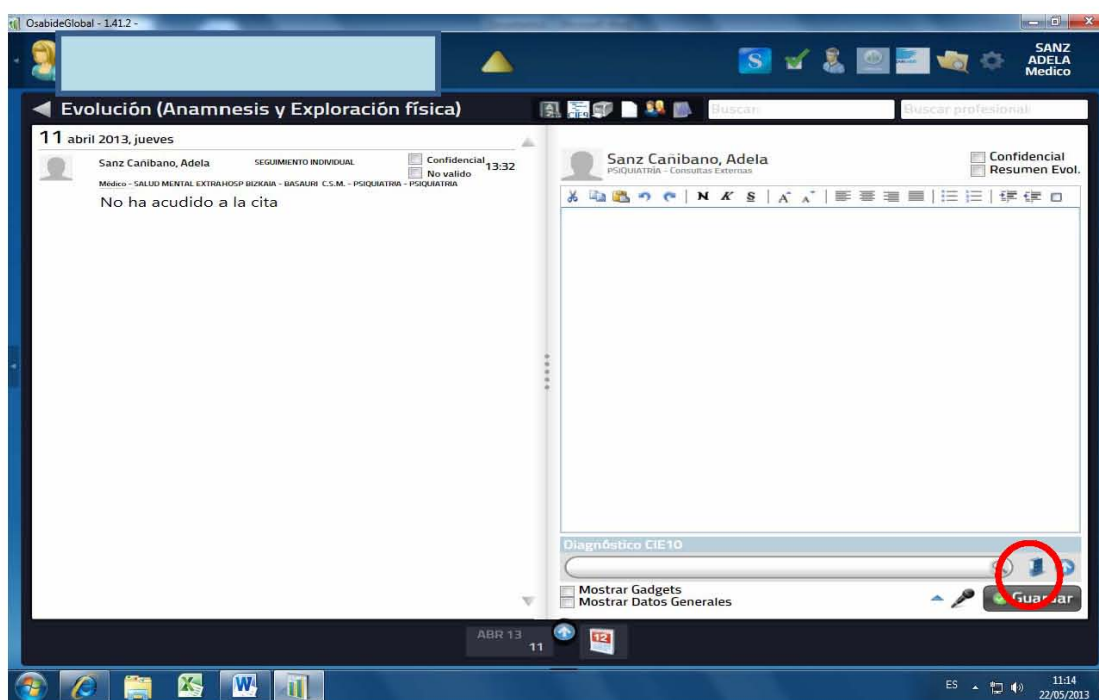

2º- De esta forma entramos en la pantalla que nos permite introducir el/los diagnóstico/s, siendo **IMPORTANTE** tener en cuenta alguna **DIFERENCIA** existente entre los CSMs y los Hospitales:

CSM:

- Tenemos la posibilidad de diagnosticar siguiendo dos clasificaciones, CIE-9 o CIE-10.
- Por defecto, una vez que entremos en esta pantalla estaremos sobre la opción de diagnosticar según la CIE-10.
- SIEMPRE será **OBLIGATORIO** introducir el diagnóstico según la **CIE-10** (que es el que se volcará automáticamente al programa e-Osabide).

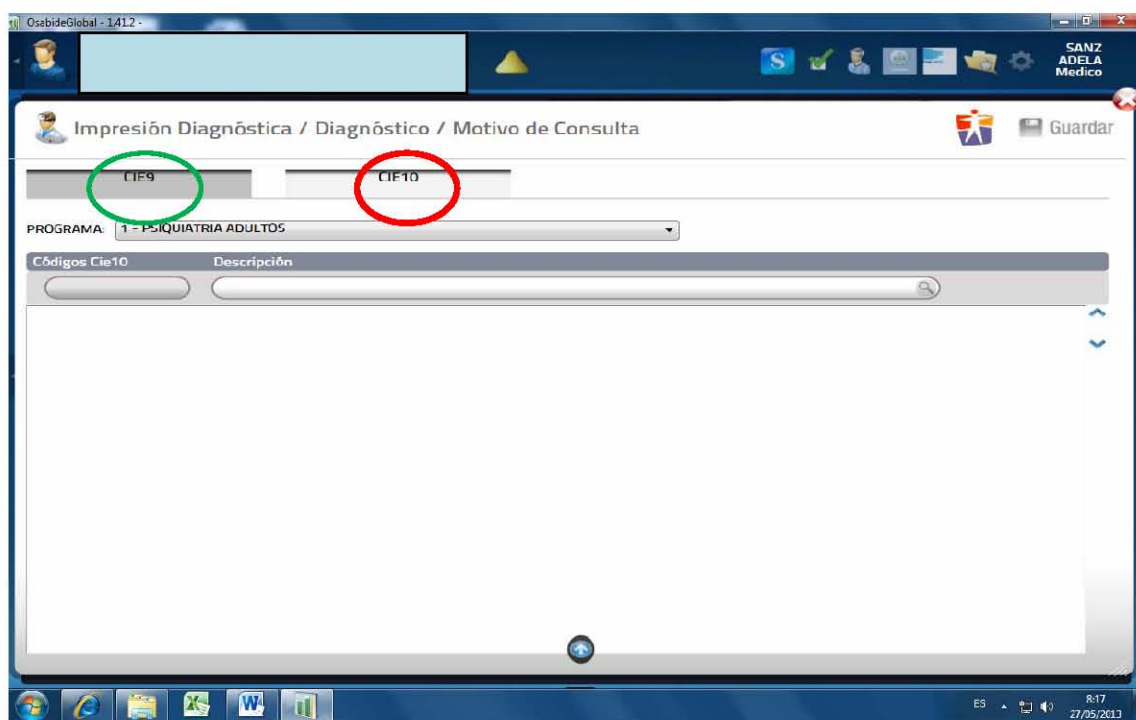

HOSPITALES:

- SÓLO diagnostican siguiendo la clasificación CIE-9.

3º.1- **CSMs:** Para introducir el diagnóstico según la CIE-10 tenemos dos opciones:

A). Introduciendo directamente el código (f--) correspondiente al trastorno/enfermedad que queremos diagnosticar y pinchando sobre la *flecha azul* que aparece en la parte de la derecha (o presionando directamente sobre la tecla "Enter").

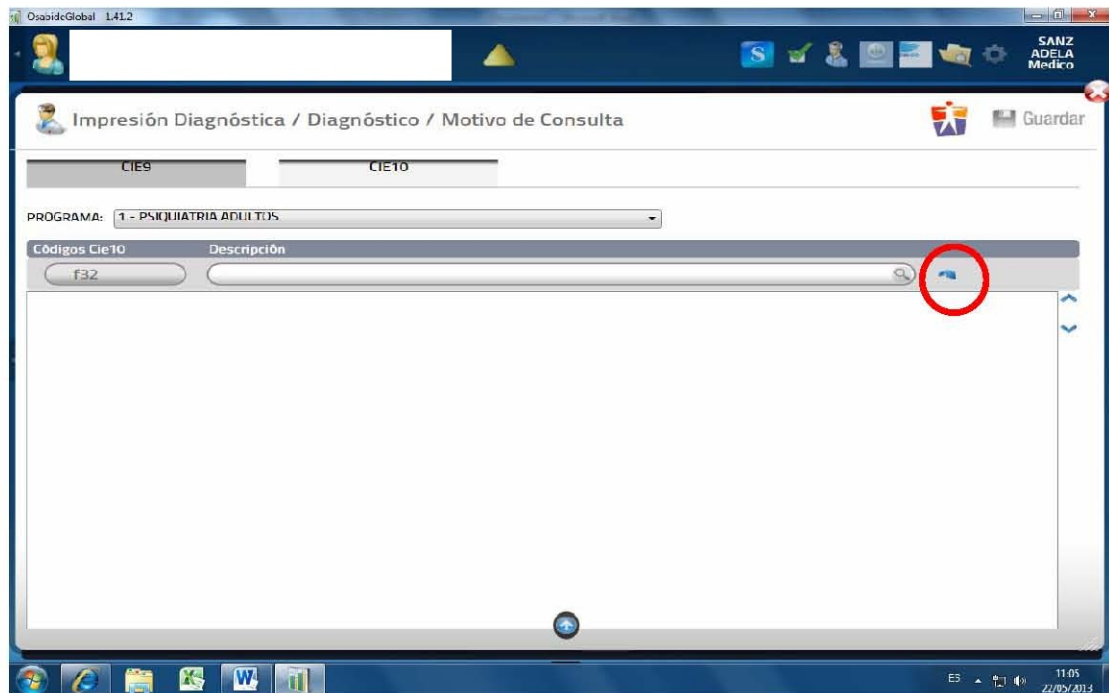

De esta forma el diagnóstico correspondiente aparecerá en el hueco inferior que está en blanco para que lo podamos guardar pinchando sobre la palabra "Guardar" que aparece en la parte superior derecha.

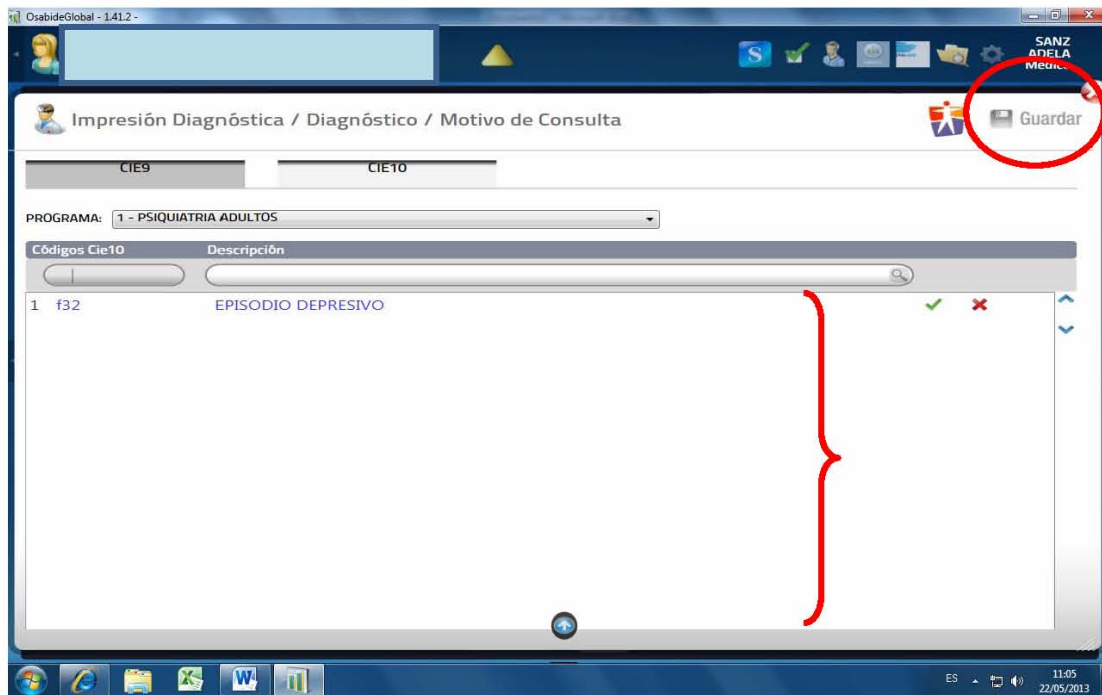

B). Introduciendo alguna palabra que esté contenida en el diagnóstico y pinchando sobre del dibujo de la “lupa” (se deben introducir un mínimo de 3 caracteres). De esta forma se desplegarán todos aquellos diagnósticos que contengan ese término para poder seleccionar entre todos ellos el que corresponda.

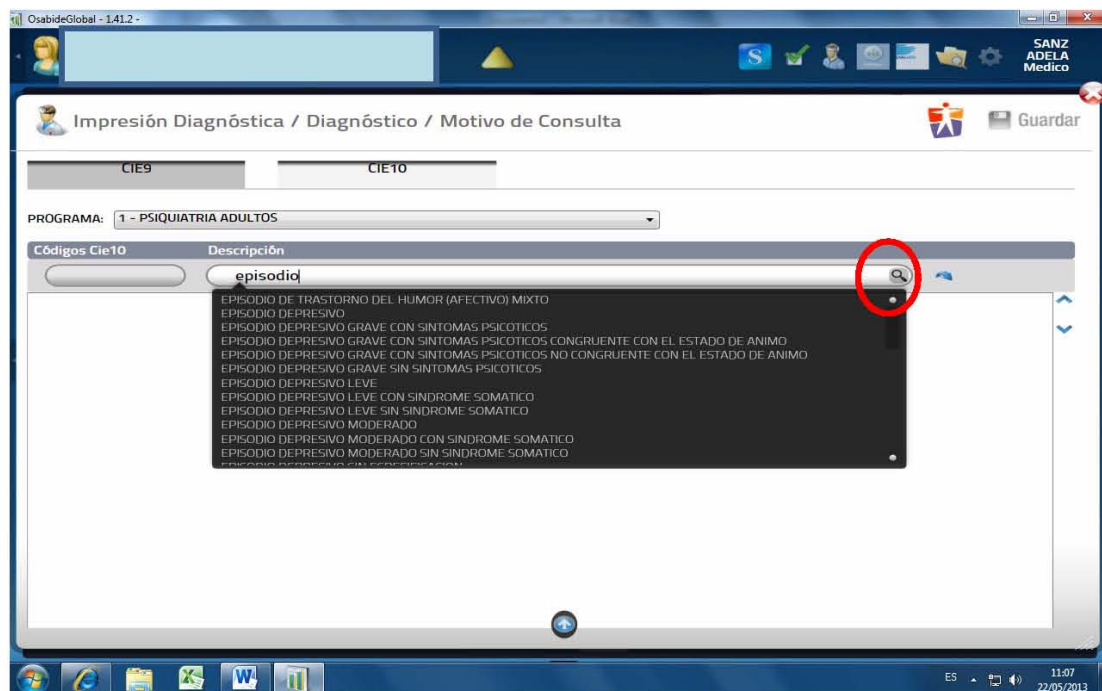

Una vez que hayamos seleccionado el diagnóstico correspondiente, es **IMPORTANTE** pinchar sobre la *flecha azul* que aparece en la parte derecha para que el mismo se registre en el hueco inferior en blanco, y de esta forma lo podamos guardar pinchando sobre la palabra “Guardar” que está en la parte superior derecha.

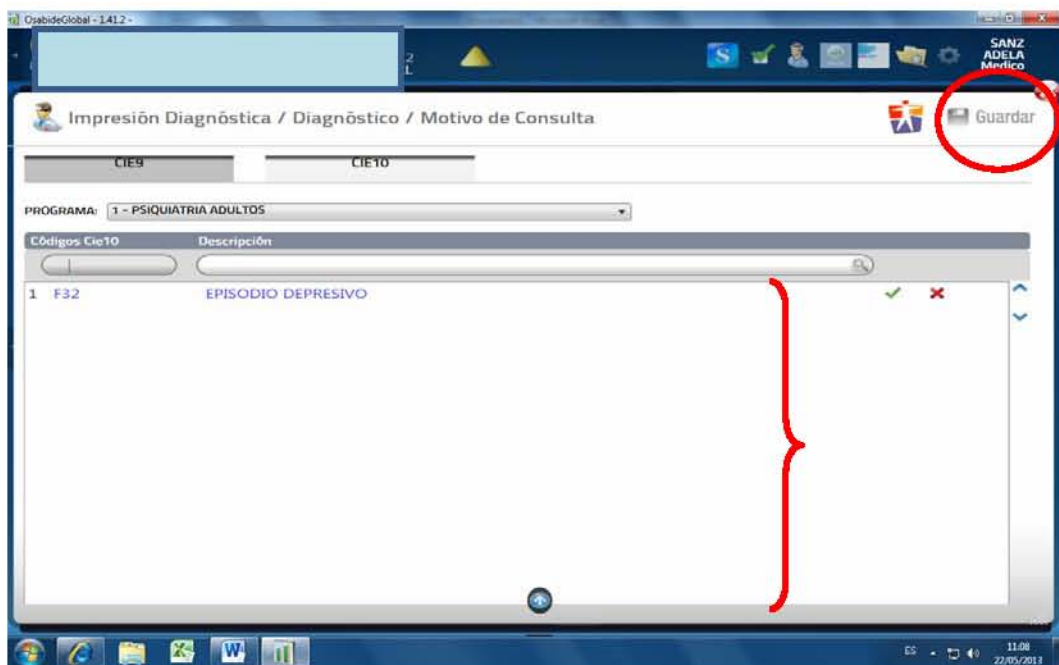
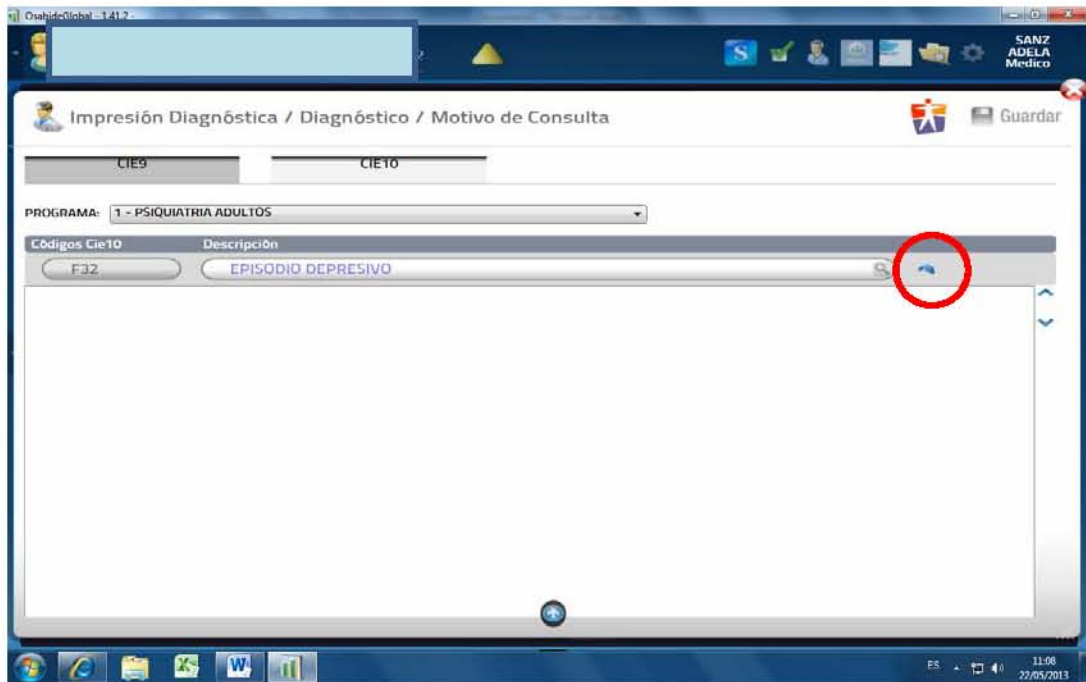

3º.2 - Hospitales:

- Como ya hemos dicho, SÓLO diagnostican siguiendo la clasificación CIE-9.

Se podrá hacer introduciendo el código correspondiente o bien mediante la descripción de la impresión diagnóstica.

- **NOTA (para hospitales):** con la implantación de la versión v1.36.0 se añadió una nueva funcionalidad que permite marcar un diagnóstico como finalizado sin tener que eliminarlo de la lista de diagnósticos del episodio (**Histórico de diagnósticos**). De esta manera en episodios largos (salud mental) se puede registrar y mantener visibles diagnósticos que el paciente tuvo a lo largo del episodio pero que ya ha superado. Para finalizar un diagnóstico el usuario deberá pinchar sobre un nuevo icono  que el sistema mostrará junto a cada diagnóstico registrado al paciente en el episodio consultado.

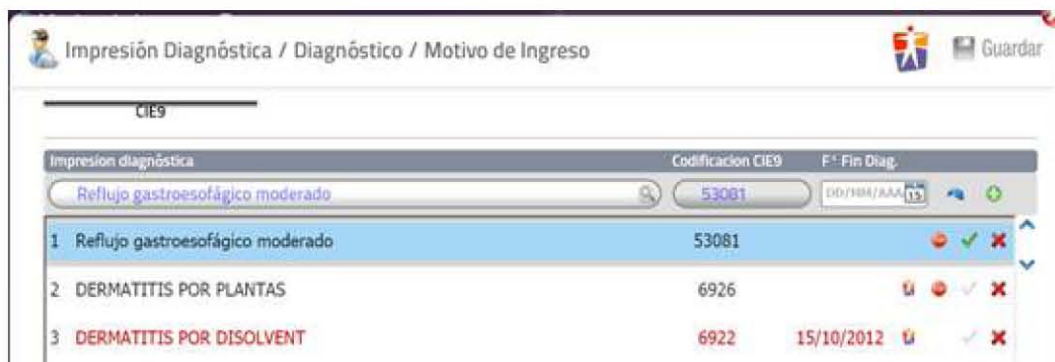

Cuando el profesional pincha sobre el nuevo icono de stop, el sistema asigna la fecha del día como la fecha de fin del diagnóstico y marca dicho diagnóstico en rojo.

El profesional podrá modificar o eliminar dicha fecha de fin seleccionado el diagnóstico, cambiando/limpiando el campo "Fª Fin diag." y pulsando la flecha azul en el área de mantenimiento.

El sistema permite dar de baja diagnósticos con fechas a futuro.

Al desplegar el gadget "Impresión diagnóstica" pulsando sobre el símbolo (+) se muestran debajo de él las impresiones diagnósticas registradas. A partir de ahora se mostrará una bolita verde si el diagnóstico está activo, y una bolita roja cuando el diagnóstico esté finalizado (haya sido marcado como finalizado por el médico) con la nueva funcionalidad descrita en el punto anterior.

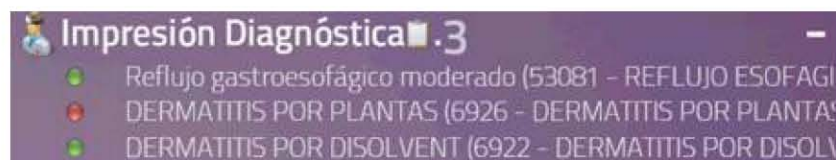

4º- Por último, una vez que hayamos guardado el/los diagnósticos, aparecerán registrados automáticamente en el evolutivo.

